

## CURRICULUM VITAE

**GENIVAL COSTA DE BARROS LIMA JUNIOR**

## 1. DADOS PESSOAIS

---

Nome	Genival Costa de Barros Lima Junior
Data de nasc	07 de Julho de 1972
Estado civil	Casado
Sexo	Masculino
Naturalidade	Recife   PE
Nacionalidade	Brasileiro
Endereço	R. Alfredo Fernandes, 292, Casa Forte, Recife-PE CEP 52060-320
Fone	(81) 3269.8916   (81) 8836.8673
E-Mail	genivalbljr@oi.com.br / contato@barroslima.com
Site	www.barroslima.com

## 2. ESCOLARIDADE

---

<i>Curso superior</i>	
Estabelecimento	Universidade Federal De Pernambuco
Curso	Arquitetura e Urbanismo
Período	1991 ~ 1995
Local	Recife   PE

## 3. PARTICIPAÇÕES E CONCURSOS

---

- 3.1 2ª Bienal Internacional de Arquitetura Do Brasil  
Participação: ouvinte e expositor de trabalho e pesquisa  
- *Período:* 23 à 30 de outubro de 1994  
- *Local:* Centro de Convenções de Pernambuco, Recife | PE
- 3.2 Concurso Gama Filho de Arquitetura / Prêmio Segen  
Participação: Menção Honrosa pelo trabalho intitulado "Recife Antigo"  
Trabalho sobre revitalização do Bairro Do Recife.  
- *Período:* 1º semestre de 1992  
- *Local:* Universidade Gama Filho de Arquitetura - Rio De Janeiro | RJ
- 3.3 Concurso Gama Filho de Arquitetura / Prêmio Sergen  
Participação: citação especial pelo trabalho intitulado "Mangui Rausis"  
Trabalho sobre habitação popular em áreas de mangue.  
- *Período:* 1º semestre De 1993  
- *Local:* Universidade Gama Filho de Arquitetura - Rio De Janeiro | RJ

#### 4. EXPERIÊNCIA PROFISSIONAL RECENTE

---

4.1 Chefia da Divisão de Projeto na Diretoria de Projetos Urbanos | URB Recife.

- *Período:* 2003 – 2005

4.2 Projeto de urbanização e unidades habitacionais para a Zeis Rosa Selvagem.

- *Local:* Várzea, Recife.

- *Área:* 50 ha

4.3 Projeto de urbanização e unidades habitacionais para a Zeis rua do Rio | Iraque

- *Local:* Imbiribeira, Recife.

- *Área:* 15 ha

4.4 Projeto de urbanização e unidades habitacionais para a Zeis Carangueijo/Tabaiaras

- *Local:* Afogados, Recife.

- *Área:* 7 ha

4.5 Design de interior e reestruturação espaço-funcional para o 9º andar (gabinete prefeito) do prédio sede da Prefeitura da Cidade do Recife.

- *Área:* 1.200 m<sup>2</sup>



- 4.6 Projeto arquitetônico "Refinaria Multicultural do Parque do Caiara"**  
complexo de formação e difusão cultural.  
- *Local:* Parque do Caiara, Cordeiro - Recife  
- *Área construída:* 4.964,71 m<sup>2</sup>



- 4.7 Projeto arquitetônico "Refinaria Multicultural de Brasília Teimosa"**  
complexo de formação e difusão cultural.  
- *Local:* Brasília Teimosa, Pina - Recife  
- *Área:* 1.289,35 m<sup>2</sup>

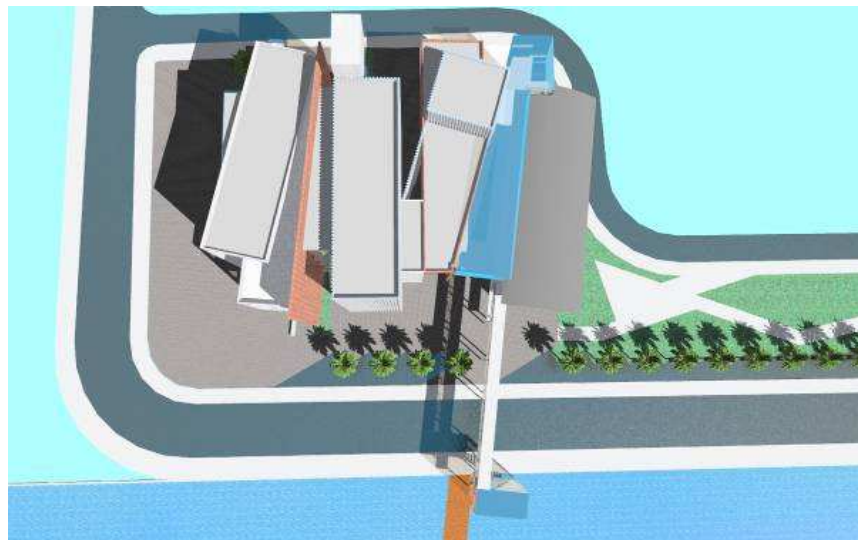

**4.8 Projeto arquitetônico para o “Memorial Frei Caneca” | Espaço cultural e museu da cultura pernambucana.**

- *Local:* Santo Amaro – Recife.

- *Área:* 3.755,87 m<sup>2</sup>



**4.9 Projeto arquitetônico “Cruz do Patrão” | espaço de difusão da cultura negra na cidade do Recife.**

- *Local:* Bairro do Recife – Recife.

- *Área:* 1.618,35 m<sup>2</sup>

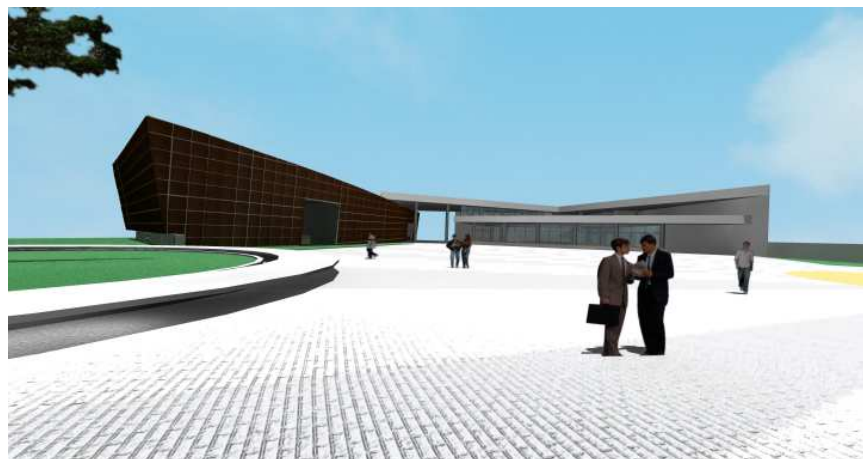

#### 4.10 Projeto Arquitetura Vernacular Praieira (livro).

Projeto de pesquisa, registro e análise arquitetônica, urbanística de vilas de pescadores praieiras no litoral nordestino – programa Petrobrás Cultural.

Livro editado, lançado e em circulação por todo Brasil.

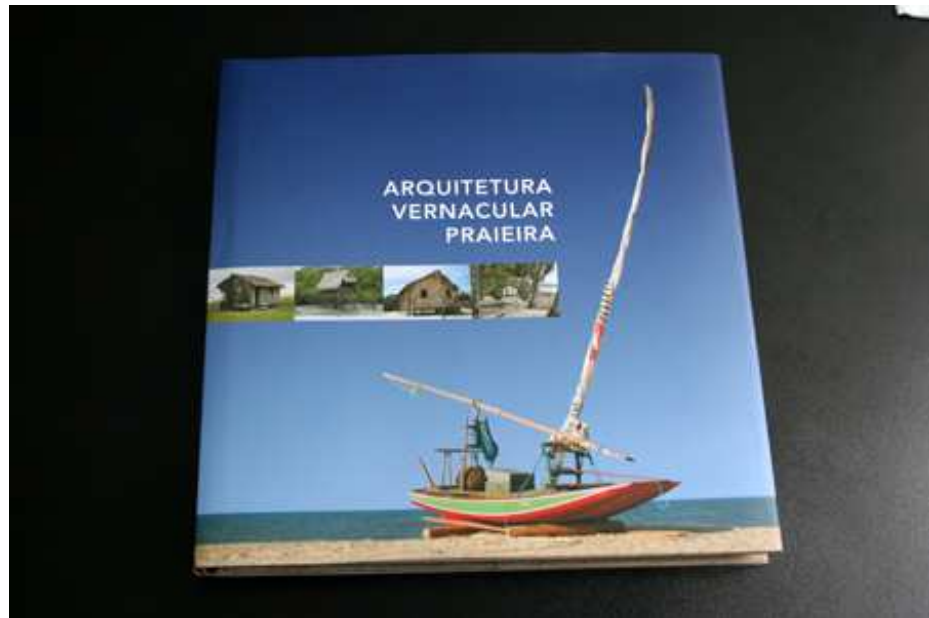

#### 4.11 Projeto arquitetônico "Expresso Cidadão" para Garanhuns – PE | espaço para cidadania (documentos, serviços públicos, informações, etc.)

- Local: Garanhuns - PE

- Área: 1.794,62 m<sup>2</sup>

